カムイワッカ地区旋回場整備工程表（案）
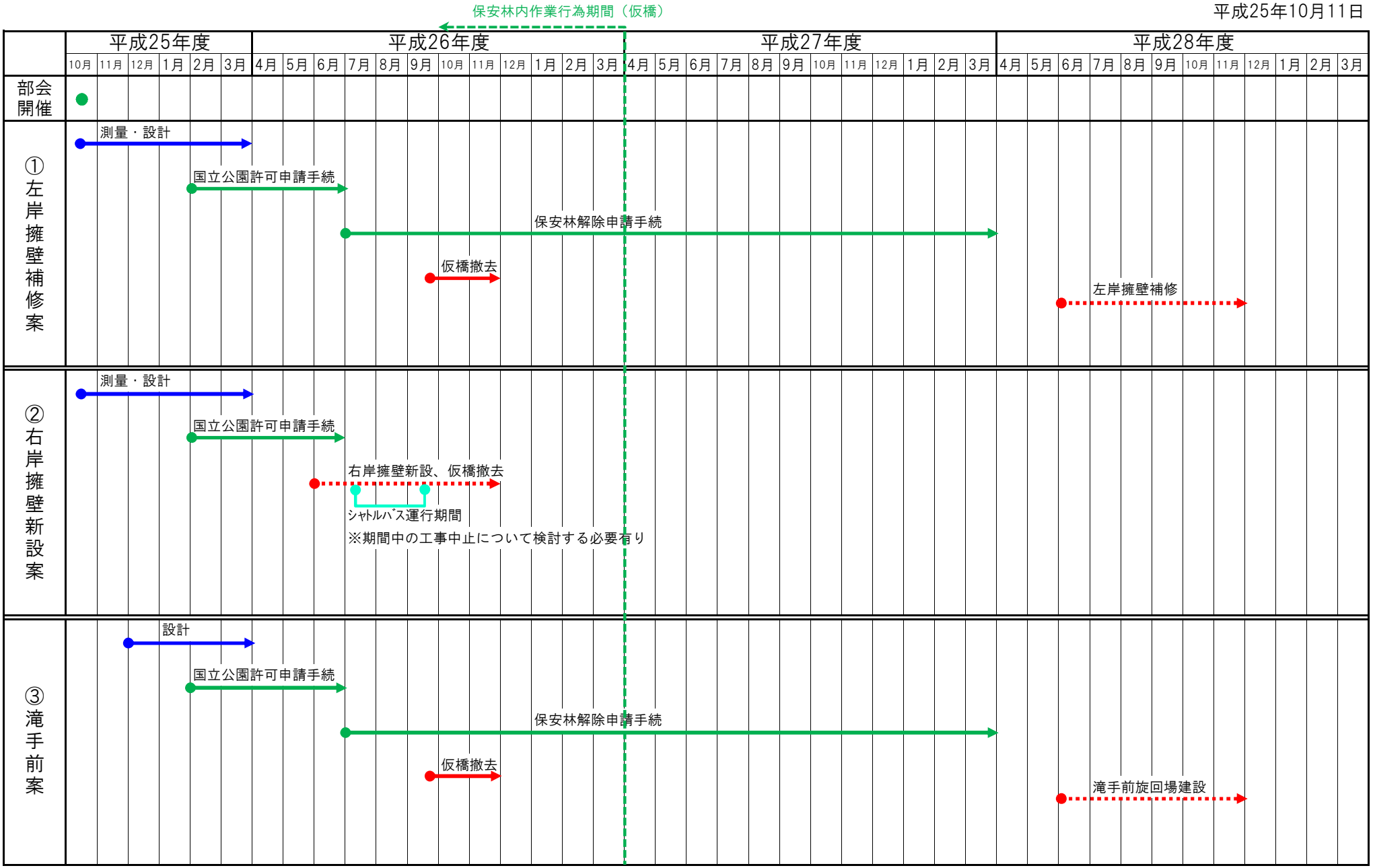
平成25年10月11日